Наша Газета
nashagazeta.ch
Опубликовано на Швейцария: новости на русском языке (https://nashagazeta.ch)

Осторожно: поддельные средства для похудения! | Attention : produits « GLP-1 » falsifiés!

Автор: Заррина Салимова, Берн , 01.09.2025.

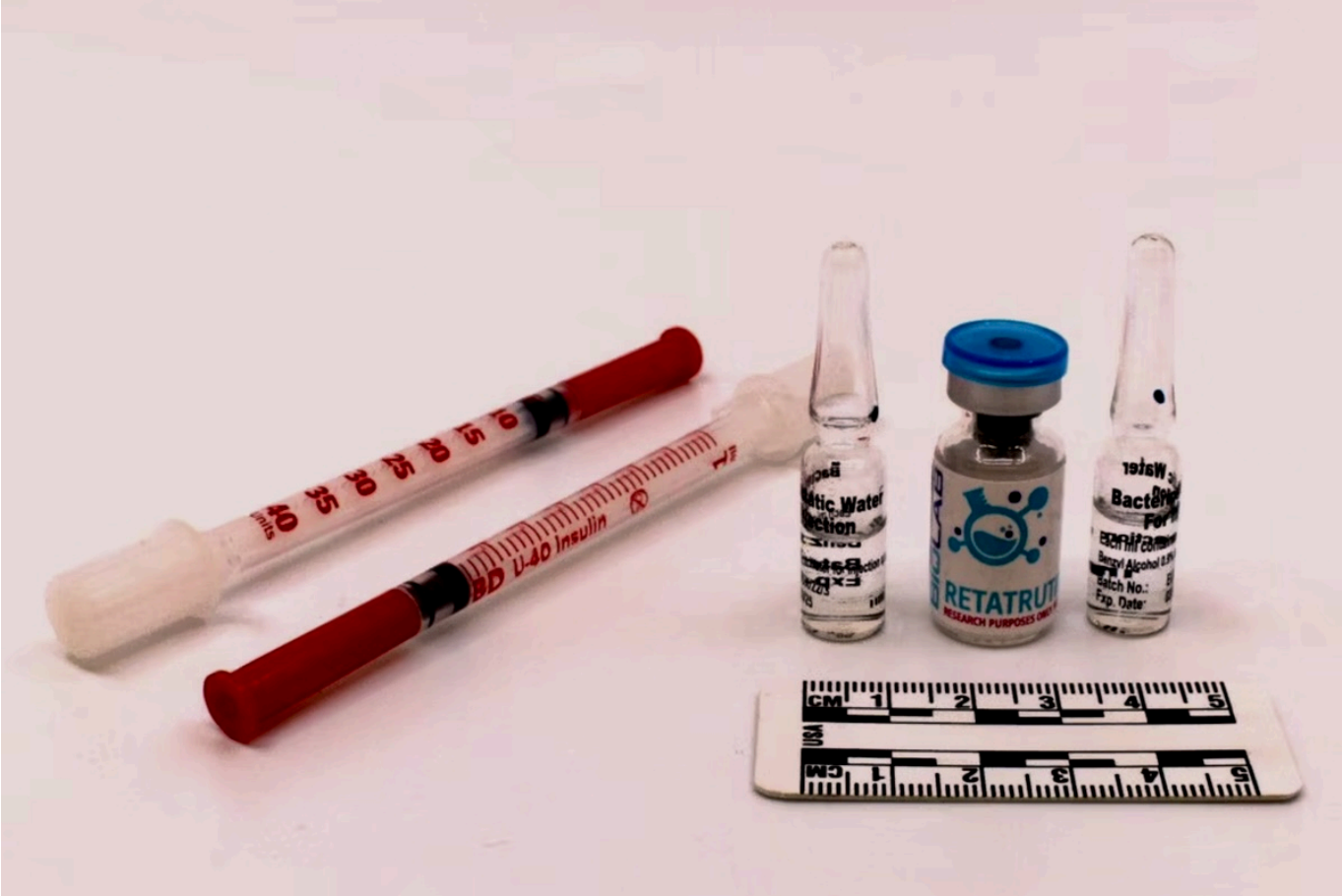

Обычный инсулин вместо средства для похудения, а также вещество, находящееся в стадии клинических испытаний, но уже доступное на черном рынке © Swissmedic

Швейцарский орган контроля за лекарственными средствами Swissmedic предупреждает о росте числа поддельных, вводящих в заблуждение или неразрешенных препаратов для снижения веса.

|

Swissmedic met en garde contre la multiplication des offres de produits falsifiés, trompeurs ou non autorisés destinés à la perte de poids et faisant référence aux principes actifs de type GLP-1.

Attention : produits « GLP-1 » falsifiés!

В последние годы в борьбе с ожирением произошел настоящий прорыв – благодаря препаратам-агонистам рецепторов глюкагоноподобного пептида-1 (ГПП-1/GLP-1), таким как семаглутид, выпущенным, например, под торговой маркой Ozempic. На волне популярности этих средств мошенники наводнили рынок фальсифицированными и несущими риски для здоровья аналогами.

По сообщениям Swissmedic, недобросовестные продавцы все чаще используют в названии капсул, капель или пищевых добавок аббревиатуры «GLP-1» или «формула GLP-1». Более того, на упаковке имеются логотипы национальных органов по контролю за лекарственными средствами, например Swissmedic (Швейцария), FDA (США) или BfArM (Германия), а также другие вымышленные сертификаты. При этом ни один из подобных продуктов не был протестирован и разрешен к применению этими организациями, т.е. не существует никаких доказательств их медицинской эффективности, в частности в отношении похудения. В результате потребители становятся жертвами целенаправленного мошенничества.

Этот продукт под названием «GLP-1» незаконно использует логотип Swissmedic и несколько поддельных сертификатов, что является обманом и мошенничеством
© Swissmedic

Кроме того, препараты, часто представленные как «натуральные», на самом деле содержат фармакологически активные вещества – без каких-либо деклараций или указаний дозировки. Подделки незаконно продаются через интернет-каналы. Недавний случай касается инъекционного препарата, изъятого в Гонконге под названием «Slimming King». Лаборатория Swissmedic обнаружила в нем семаглутид, который может использоваться только под контролем врача. Продукты, содержащие незадекларированные активные вещества, представляют особую опасность, так как их использование равносильно лечению лекарственными средствами без медицинского контроля, что чревато осложнениями для здоровья.

Препарат «Slimming King» заявлен как полностью натуральный, но лабораторный анализ выявил наличие семаглутида © Swissmedic

Swissmedic также напоминает, что инъекционные препараты могут быть выпущены на рынок только в качестве лечебных средств: предложения от косметических салонов и подобных учреждений могут быть незаконными.

Фантазии преступных поставщиков нет предела. Они, например, заменяют этикетки обычных инсулиновых шприц-ручек, наклеивая на них маркировку «GLP-1». Специалисты повторяют, что самостоятельное введение инсулина здоровыми людьми может привести к острой гипогликемии, которая способна поставить жизнь под угрозу. В Швейцарии уже было зарегистрировано несколько случаев оказания неотложной медицинской помощи в этой связи.

Продвигаемые инфлюенсерами порошки и растворы с семаглутидом также вызывают вопросы. Активные ингредиенты часто поставляются из Азии и не подлежат фармацевтическому контролю. Даже если продукты выглядят профессионально упакованными, нет никаких гарантий качества, эффективности и безопасности. Лабораторные анализы, например, выявляют наличие химических и микробиологических примесей, которые могут представлять опасность для здоровья.

Наконец, в интернете продаются новые активные пептидные вещества, эффективность которых на сегодняшний день клинически не доказана. Примером может служить «набор для инъекций ретатрутида»: содержащееся в нем вещество все еще находится на стадии клинических испытаний и не разрешено к применению на международном уровне, однако уже доступно на черном.

Swissmedic настоятельно не рекомендует использовать подобные продукты: их прием сопряжен с серьезными рисками для здоровья. Власти также напоминают о том, что не стоит покупать лекарственные средства и медицинские изделия у неизвестных поставщиков в Интернете или в социальных сетях.

Добавим, что в Швейцарии лечение избыточного веса с помощью таких препаратов, как Ozempic или Wegovy при определенных условиях покрывается страховкой. В 2024

году через медицинскую страховку было оплачено почти четверть миллиона месячных доз, а за первые три месяца этого года – уже 120 000 упаковок. По оценкам Ассоциации медицинских страховых компаний prio.swiss, это число может увеличиться в разы: возможно, что в среднесрочной перспективе 2% взрослого населения будут принимать Wegovy, и тогда расходы только на этот препарат составят 300 млн франков. При этом речь идет о средствах, которые нужно принимать всю жизнь. Покрытие страховкой действует до конца февраля 2027 года – в следующем году компании-производителю Novo Nordisk нужно будет подать новое заявление в федеральное ведомство здравоохранения. Включение препаратов в страховку окупится, если с их помощью можно будет снизить количество связанных с сильным избыточным весом заболеваний, которые могут приводить к еще более высоким затратам в системе здравоохранения. Однако пока делать выводы рано.

препараты для похудения швейцария
ozempic
медицинское страхование в Швейцарии
борьба с ожирением в швейцарии

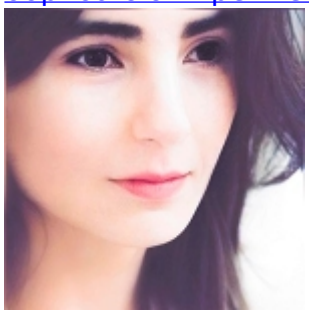

Заррина Салимова
Zaryna Salimava

Статьи по теме
Уколы для похудения – в базовой страховке
Новое лекарство против ожирения уже в Швейцарии
Roche вступает в борьбу с ожирением
В университете Лозанны открыт ген ожирения
Ожирение – не выбор, а болезнь

Source URL:
http://www.nashagazeta.ch/news/sante/ostorozhno-poddelnye-sredstva-dlya-pokhudeniya