Наша Газета
nashagazeta.ch
Опубликовано на Швейцария: новости на русском языке (https://nashagazeta.ch)

Спа L.Raphael в отеле Martinez

L.RAPHAEL
GENEVE

L.RAPHAEL
GENEVE
Beauty Spa
HOTEL MARTINEZ CANNES

L.RAPHAEL

L'RAPHAEL
Beauty Spa

CHA

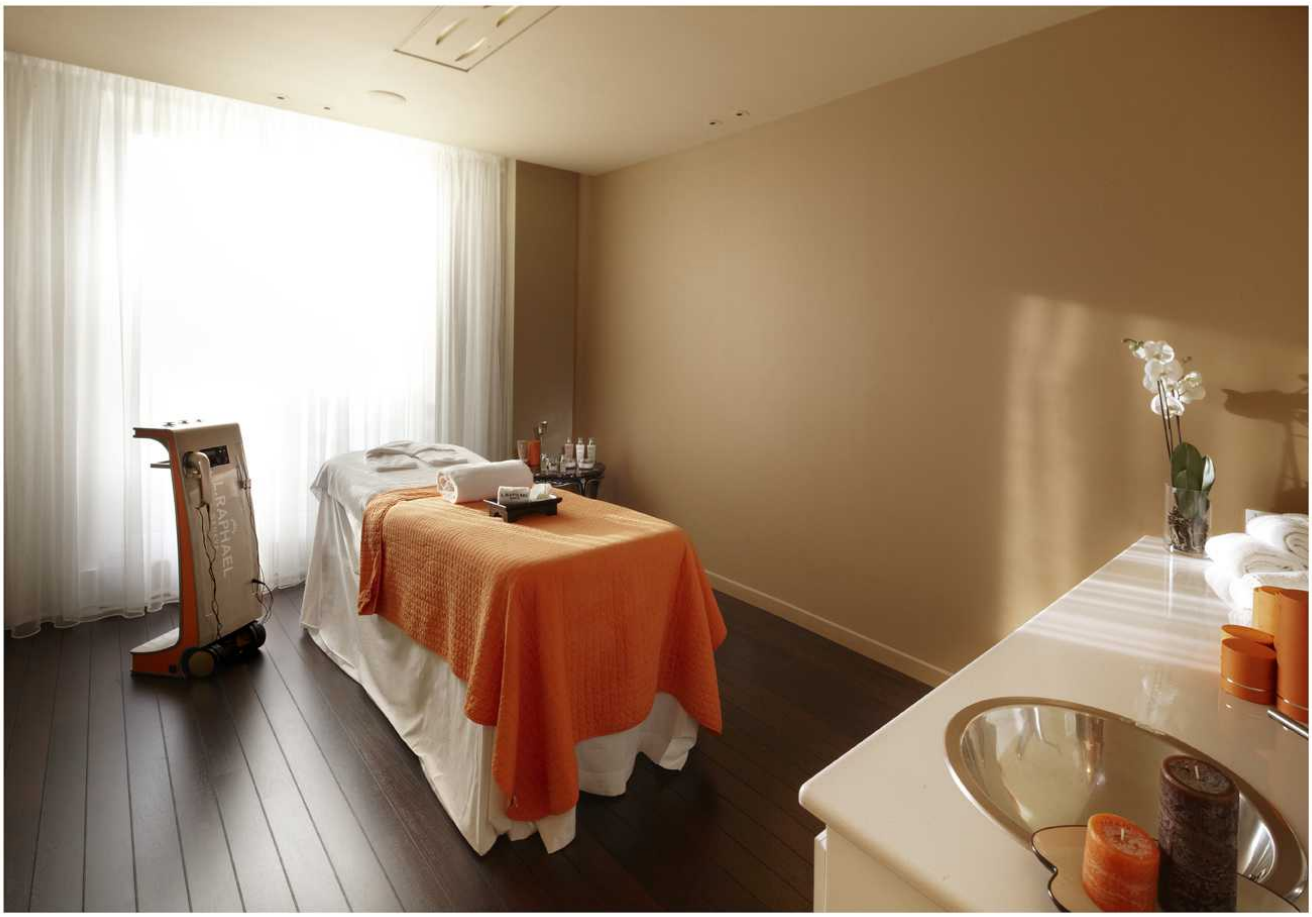
L'RAPHAEL

L'RAPHAEL
Beauty Spa

HOTEL

lenovo

L.RAPHAEL

L.RAPHAEL
GENEVE
Beauty Spa
HOTEL MARTINEZ CANNES

L'RAPHAEL

Владелица женевского "Храма Красоты" Ронит Рафаэль Лейтерсдорф открыла новый

спа в одном из самых роскошных отелей Лазурного берега. Наш репортаж с места событий можно прочитать здесь, а чтобы повнимательнее рассмотреть фотографии, достаточно на них кликнуть. (Все фото © Nasha Gazeta.ch)

To enlarge photos, just click on them! (All photos - © Nasha Gazeta.ch)

Source URL: *http://www.nashagazeta.ch/album/13168*