Наша Газета
nashagazeta.ch
Опубликовано на Швейцария: новости на русском языке (https://nashagazeta.ch)

Взять все, да и поделить? | Tout prendre et partager?

Author: Татьяна Гирко, Берн , 13.05.2015.

© Keystone

Швейцарцы не имеют представления о неравенстве распределения богатства в своей стране. Об этом свидетельствуют результаты опроса, проведенного профсоюзными объединениями USS и Unia. Чтобы улучшить ситуацию, на референдуме нужно голосовать за введение федерального налога на наследство, считают эти организации.

|

Selon le sondage réalisé par l'USS et d'Unia, les Suisses n’ont aucune idée de la grande disparité dans la répartition de la fortune dans leur pays. Pour améliorer la situation, il faut voter pour l’impôt fédéral sur les successions sur le referendum, estiment les syndicats.

Tout prendre et partager?

Урок, извлеченный из результатов опроса 1009 человек, его авторы представили в форме видеоролика, наглядно демонстрирующего, насколько ошибочны представления обычных жителей Конфедерации о распределении 1,5 трлн франков, которыми в сумме располагают немного более 8 млн швейцарцев. Если вы относитесь к идеалистам, считающим, что на 20% самых обеспеченных граждан должно приходиться около трети всего богатства, а 20% самых бедных должны обладать приблизительно десятой его частью, реальность вас сильно разочарует.

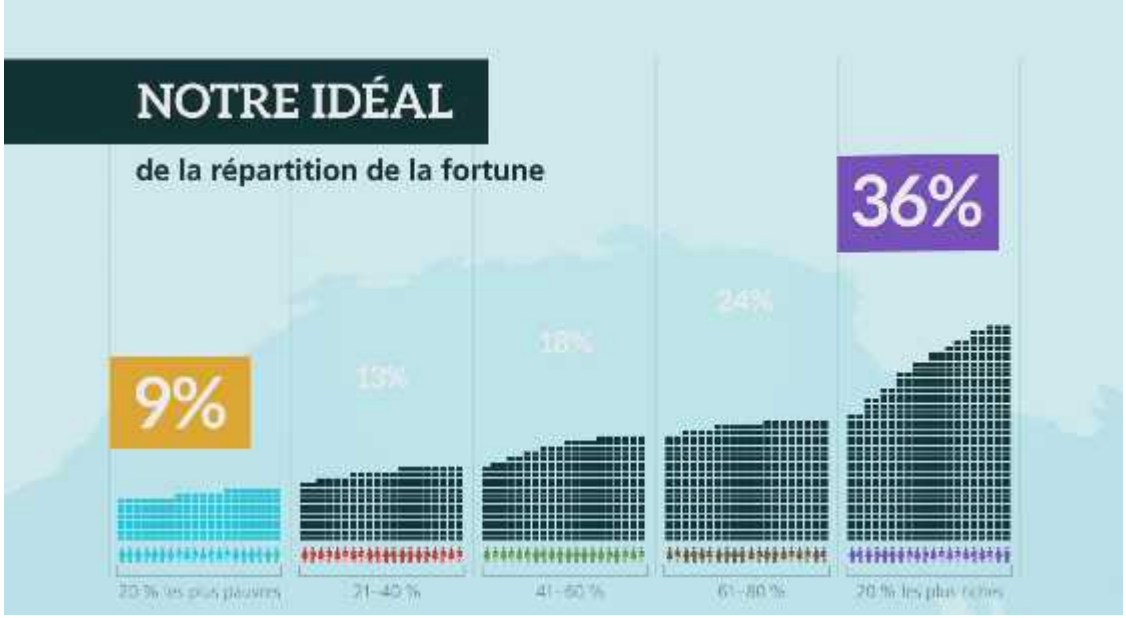

Идеальная модель распределения богатства © USS

Интересно, что, согласно итогам опроса, швейцарцы готовы смириться в тем, что пятая, самая богатая, часть населения страны располагает 57%, в то время как на такую же долю самых бедных жителей приходится лишь 4% общего состояния. Однако и эта оценка оказалась неверной.

На самом деле, утверждают авторы ролика, в портмоне пятой части самых богатых жителей Конфедерации сосредоточено 86% средств, то есть в шесть раз больше, чем приходится на всех остальных. По сравнению с ними совокупное состояние беднейшей прослойки стремится к нулю.

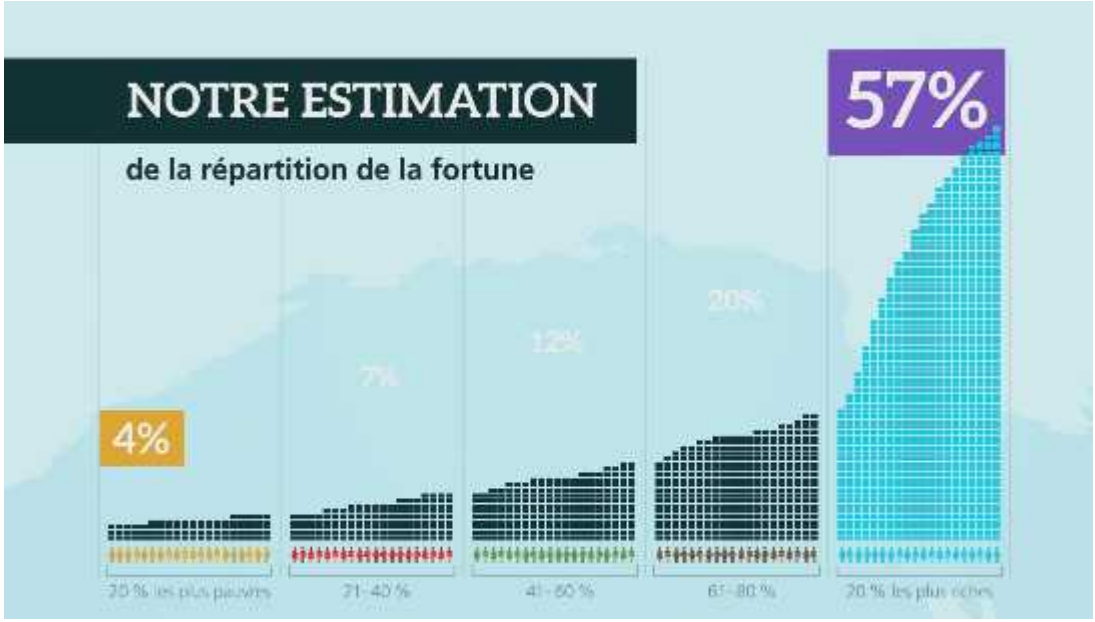

Результат, с которым готовы были смириться респонденты © USS

Всего на 2% богатейших людей Швейцарии приходится половина имеющегося богатства (750 млрд франков), продолжают инициаторы исследования, уточняя, что пропасть между самыми богатыми и самыми бедными продолжает расти.

Следует отметить, что распределение богатства в пропорциях, отличающихся от идеальных, характерно не только для Конфедерации. Данные ежегодного отчета Global Wealth Report, составляемого финансовым конгломератом Credit Suisse, свидетельствуют о том, что на долю 1% богатейших жителей планеты приходится 48,2% общего состояния, в то время как активы беднейшей половины человечества в сумме не набирают и 1%. Доля богатства, которым владеют наиболее обеспеченные жители планеты, растет с каждым годом.

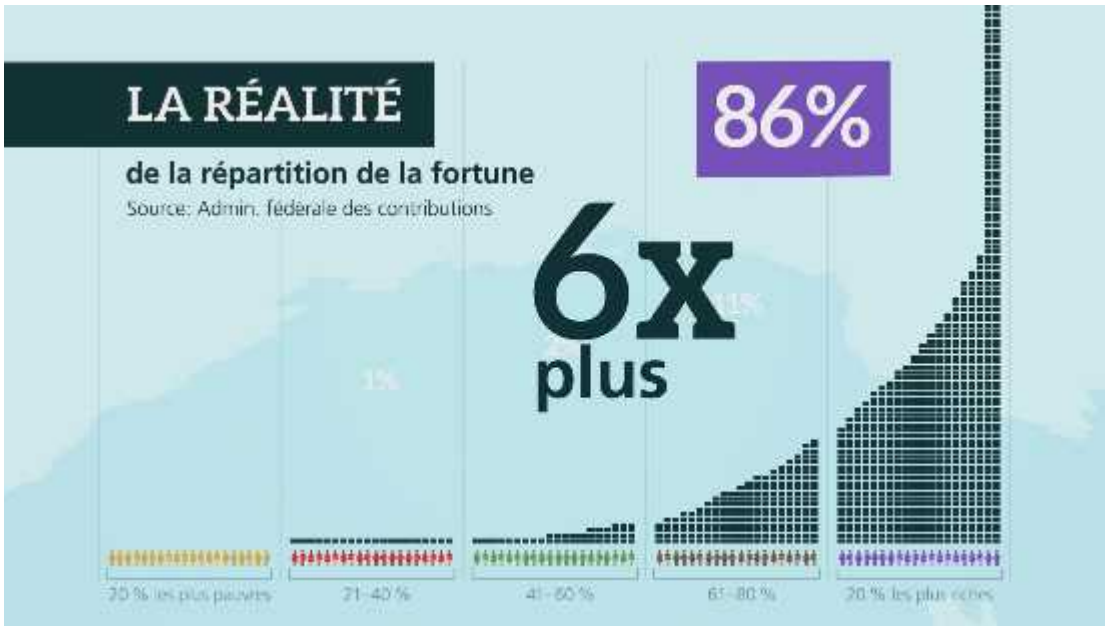

Так в действительности распределяется богатство в Швейцарии © USS

Как изменить сложившуюся тенденцию и приблизить картину распределения богатства если не к идеальной, то хотя бы к той, как ее себе представляют участники опроса? Швейцарии такой шанс представится 14 июня, когда граждане выскажут на

референдуме свое мнение о введении федерального налога на наследство, считают представители USS и Unia.

Если инициатива будет принята, 20% суммы наследства, превышающей 2 млн франков, будут взиматься в пользу государства. Две трети полученных средств предлагается направить на финансирование пенсий. Напомним, что сегодня налог на наследство относится к компетенции кантональных властей, которые, как правило, предлагают его плательщикам весьма выгодные условия в надежде привлечь богатых резидентов.

Этот и другие элементы фискальной политики Конфедерации, существенно отличающейся размером налогового бремени от многих европейских стран, привлекают в Швейцарию немало состоятельных иностранцев, которые могут покинуть страну, если предложенные условия покажутся им малоинтересными. Справедливости ради следует отметить, что кривая распределения состояний в таком случае тоже может выровняться. Но получат ли от этого удовлетворение самые бедные?

Впрочем, 2 млн франков – не такая уж большая сумма при действующих в Конфедерации ценах на жилье, напоминают противники инициативы. А это значит, что, получив однажды в наследство дом, его новые владельцы могут оказаться в довольно затруднительном положении, пытаясь найти средства на уплату налога. Особенно если они не входят в те 2%, которым принадлежит половина состояния всех швейцарцев.

Женева-Монако-Сингапур
Статьи по теме
Федеральный налог на наследство, несправедливый и абсурдный
В наследство государству
Швейцария и Франция претендуют на наследство

Source URL: *http://www.nashagazeta.ch/node/19618*