Наша Газета
nashagazeta.ch
Опубликовано на Швейцария: новости на русском языке (https://nashagazeta.ch)

Джазовый фестиваль в Монтре 2013

MONTREUX
JAZZ Festival

MONTREUX
JAZZ

YAMAHA

TICKET OFFICE / BILLETTERIE

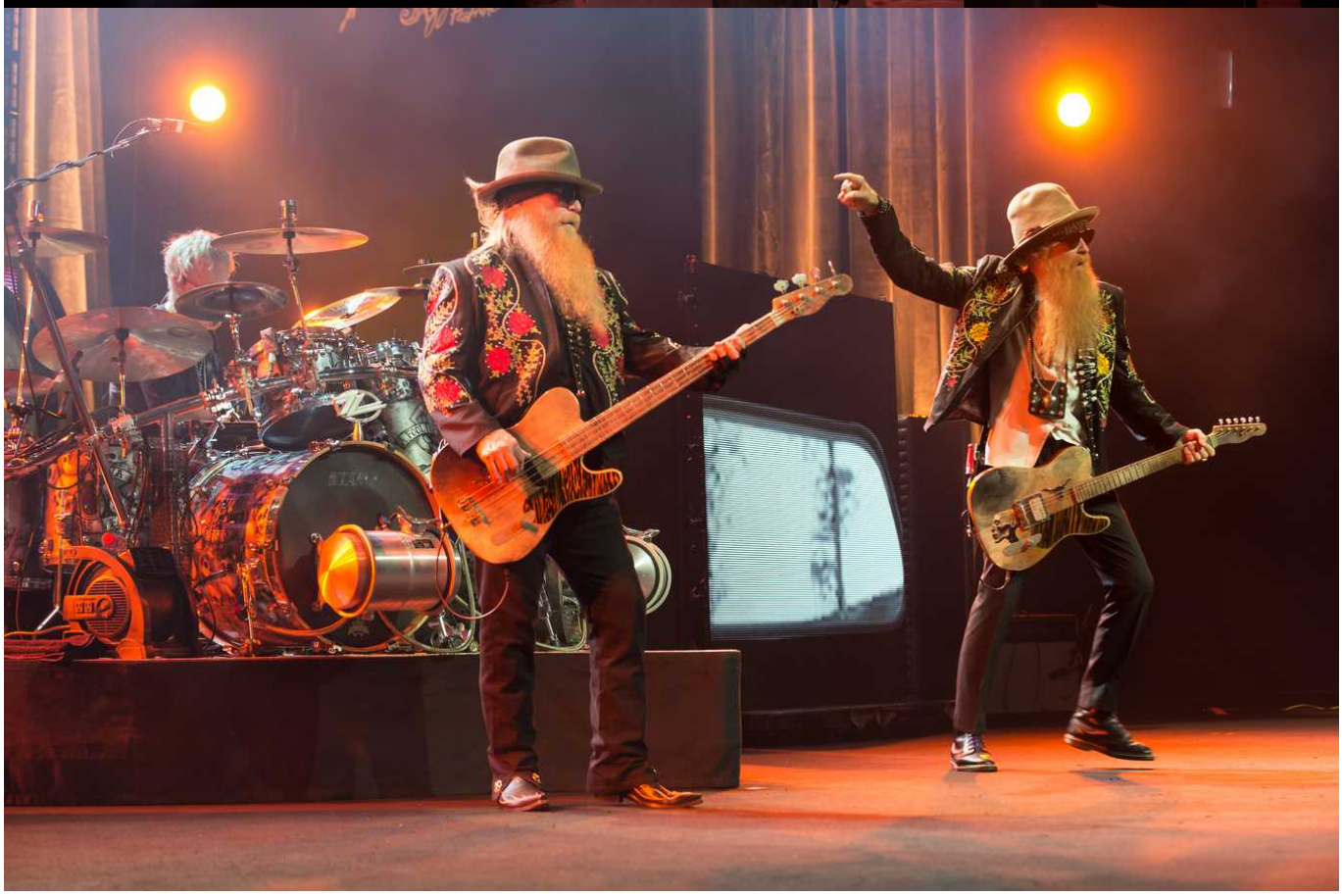

MONTREUX
JAZZ
FESTIVAL
SINCE 1967

LIVE MUSIC SINCE
1967
100% SWISS CHOCOLATE
DARK 360g
HOW A CHOCOLATE BOX CAN CHANGE A STORY
NOTHING IS IMPOSSIBLE
MONTREUX JAZZ FESTIVAL

PRINCE
switcher
PRINCE

ONTREU
switcher
[VINTAGE]

MONTREUX
JAZZ

Montreux
Jazz Festival

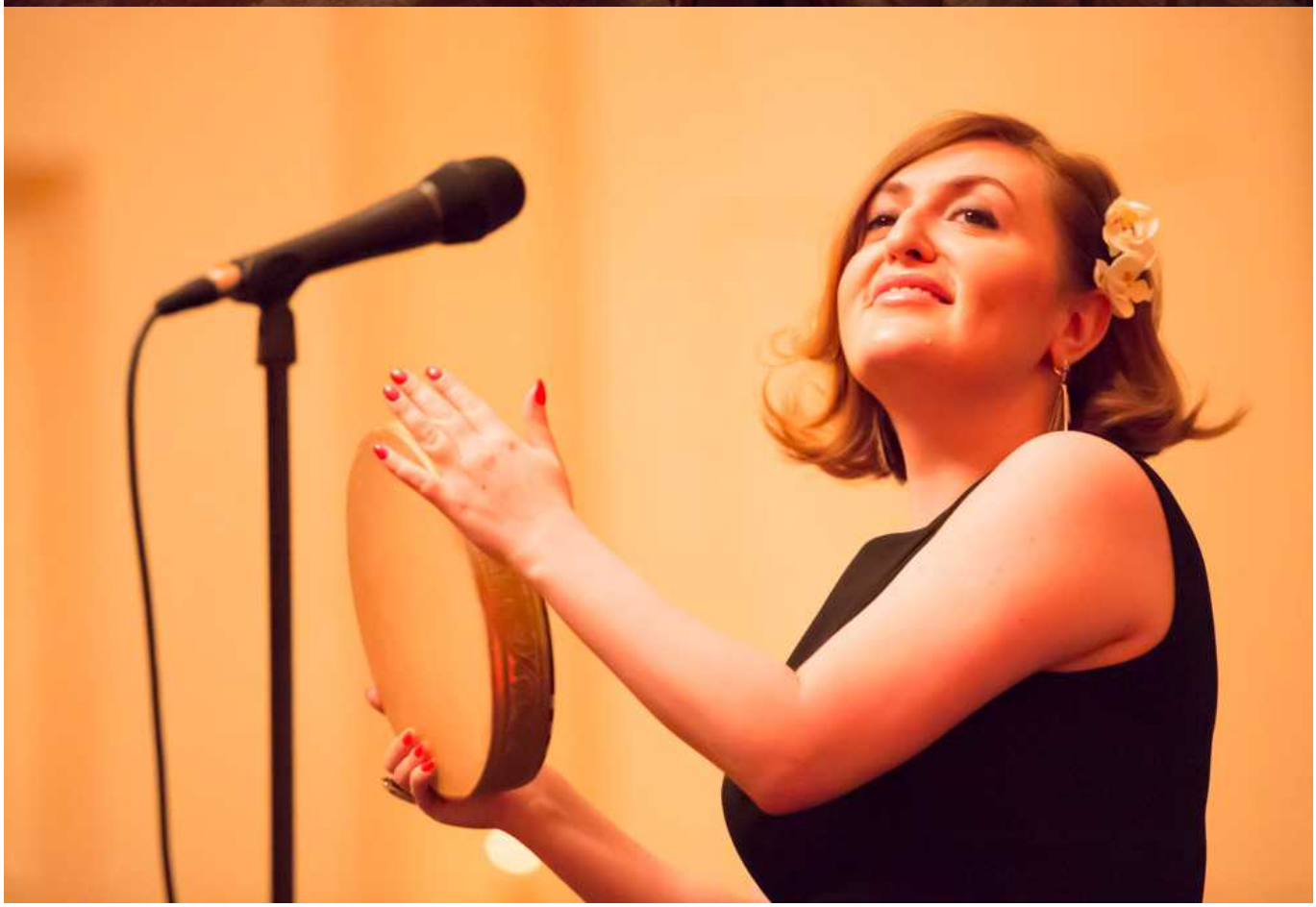

С 5 по 20 июля в Монтре проходит самый знаменитый джазовый фестиваль Швейцарии. Осиротевший после смерти Клода Нобса, Montreux Jazz Festival стремится ссоответствовать своему статусу. За две недели на сцену поднимутся не только мировые знаменитости, но и многие начинающие талантливые музыканты. Обзор программы фестиваля вы найдете здесь, а впечатления со дня открытия - здесь.

Source URL: *http://www.nashagazeta.ch/node/15894*