Наша Газета
nashagazeta.ch
Опубликовано на Швейцария: новости на русском языке (https://nashagazeta.ch)

Исторические "тоблероны"

PATRIMOINE - CULTURE - MEMOIRE

Ligne fortifiée de la Promenthouse

- 1937 - premiers renforcements de terrain - 1939 - construction des fortins
- 2 septembre 1939 - Mobilisation générale en Suisse - deuxième guerre mondiale
- mise à l'inventaire des monuments historiques du canton de Vaud en note 2 - 2005
- décrétée monument historique d'importance nationale - DDPS - 2006

FORTIFICATION VILLA ROSE

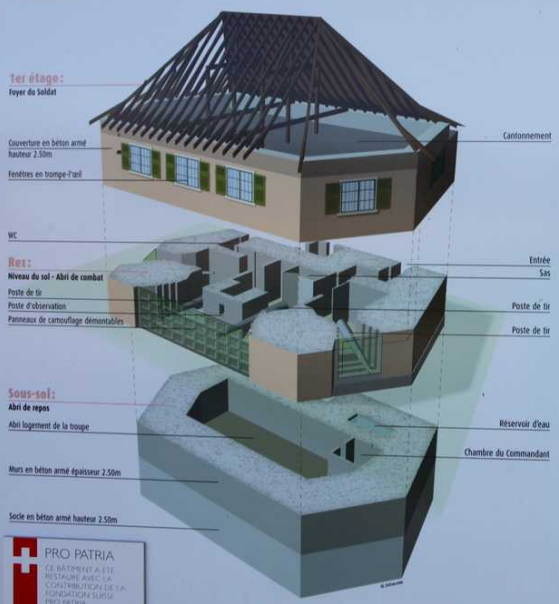

PRO PATRIA
CE BÂTIMENT A ÉTÉ RESTAURÉ AVEC LA CONTRIBUTION DE LA FONDATION SUISSE PRO PATRIA

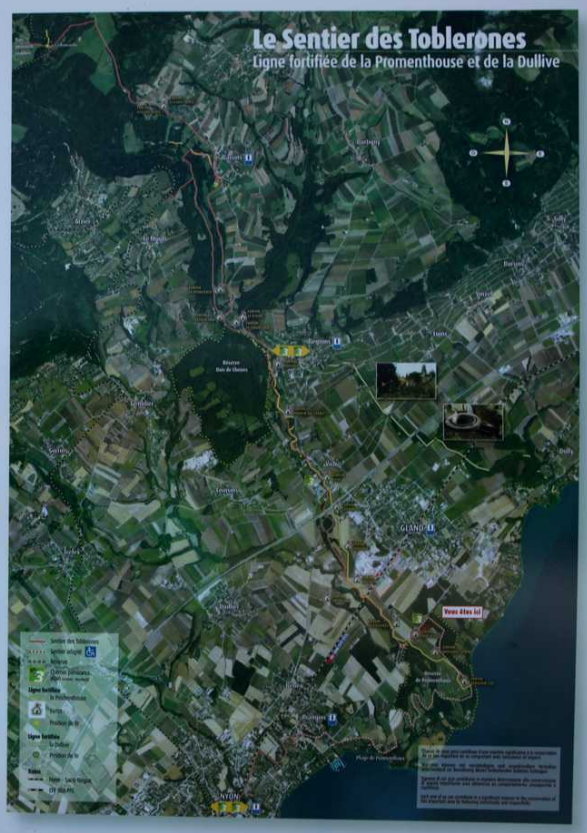

Ligne fortifiée de la Promenthouse

Между Лозанной и Женевой, в районе Глана, протянулась странная гряда огромных бетонных блоков. И протянулась на приличное расстояние, километров на пятнадцать - от берега Женевского озера наверх в горы. Что же это такое? Отправляйтесь с Андреем Шапенко по "Маршруту выходного дня", и все узнаете!

(Фото - © A.Shapenko/Nasha Gazeta.ch)

Source URL: *http://www.nashagazeta.ch/node/15817*